นโยบายของผู้บริหาร

บทบาทหน้าที่ สำนักงานสาธารณสุขอำเภอ

<u>มีอำนาจหน้าที่ ดังต่อไปนี้</u>

1.จัดทำแผนยุทธศาสตร์ด้านสุขภาพในเขตพื้นที่อำเภอ

2.ดำเนินการและให้บริการด้านการแพทย์และการสาธารณสุขในเขตพื้นที่อำเภอ

3.กำกับ ดูแล ประเมินผล และสนับสนุนการปฏิบัติงานของหน่วยงานสาธารณสุข ในเขตพื้นที่อำเภอ เพื่อให้การปฏิบัติงานเป็นไปตามกฎหมาย มีการบริการสุขภาพที่มีคุณภาพและ มีการคุ้มครองผู้บริโภคด้านสุขภาพ

4.ส่งเสริม สนับสนุน และประสานงานเกี่ยวกับงานสาธารณสุขในเขตพื้นที่อำเภอให้เป็นไปตามนโยบายของกระทรวง

5.พัฒนาระบบสารสนเทศ งานสุขศึกษา และการสื่อสารสาธารณะด้านสุขภาพ ในเขตพื้นที่อำเภอ

6.ปฏิบัติงานร่วมกับหรือสนับสนุนการปฏิบัติงานของหน่วยงานอื่นที่เกี่ยวข้องหรือที่ได้รับ มอบหมาย

หมายเหตุ กฎกระทรวงการแบ่งส่วนราชการสำนักงานกระทรวงสาธารณสุขประกาศในราชกิจจานุเบกษาเมื่อวันที่ 14 มิถุนายน 256

<u>ภารกิจหลัก</u>

1. ประสานนโยบายการทำแผนยุทธศาสตร์ด้านสุขภาพ ร่วมกับหน่วยงานภาครัฐท้องถิ่น องค์กรเอกชน และภาคประชาสังคมในพื้นที่ระดับอำเภอ /ตำบล
2. ประเมินผล การดำเนินงานของเครือข่ายบริการสุขภาพ
3. ควบคุมมาตรฐานการดำเนินงานของหน่วยงานสาธารณสุขในพื้นที่
4. คุ้มครองผู้บริโภคด้านการบริการและผลิตภัณฑ์สุขภาพในพื้นที่
5. ดำเนินงานตามกฎหมาย การแพทย์และการสาธารณสุข
6. ปฏิบัติงานตามนโยบายเร่งด่วนด้านสุขภาพของรัฐบาล กระทรวง เขตสุขภาพและจังหวัด

<u>ภารกิจรอง</u>

1. พัฒนาวิชาการแก่บุคลากรสาธารณสุข องค์กรสุขภาพภาคประชาชน สนับสนุนวิชาการและการวิจัยที่เกี่ยวข้องกับสุขภาพ

2. สนับสนุนและควบคุมการปฏิบัติงานของหน่วยงานสาธารณสุขในสังกัดให้ได้มาตรฐาน

3. สนับสนุนบุคลากรสาธารณสุข อาสาสมัครสาธารณสุข ให้ได้รับการพัฒนาความรู้อย่างต่อเนื่องและเหมาะสม

<u>พันธกิจที่วิเคราะห์จากยุทธศาสตร์</u>

1.ส่งเสริมการสร้างสุขภาพ การป้องกันโรคและการคุ้มครองผู้บริโภคของประชาชนในพื้นที่

2.พัฒนาระบบสุขภาพตามเกณฑ์มาตรฐานของกระทรวงสาธารณสุข

3.พัฒนาบุคลากรสุขภาพให้มีสมรรถนะและพฤติกรรมบริการตามมาตรฐานวิชาชีพ

4.บริหารจัดการสุขภาพในพื้นที่ตามหลักธรรมาภิบาล

นโยบายรัฐมนตรีช่วยว่าการกระทรวงสาธารณสุข
นายวรโชติ สุดนธ์ขจร
01
อสม.
"บูสต์ อสม. สู่ผู้ช่วยสาธารณสุข ยกระดับเพื่อ สวัสดิการที่ยั่งยืน"
• พัฒนา "อสม." สู่ผู้ช่วยสาธารณสุข/ผู้เชี่ยวชาญดูแลผู้สูงวัย
• ผลักดัน ร่าง พรบ.อสม. 7 ฉบับ
• กองทุน สวัสดิการ อสม. สร้างหลักประกันรายได้-สวัสดิการ
• บริหาร คน-งาน-เงิน-ข้อมูล ด้วย AI
02
ปราบปราม
"ปราบปราม โปร่งใส ปลอดภัย เพื่อสุขภาพคนไทยทุกมิติ"
• ยาเสพติดและวัตถุออกฤทธิ์
• อาหาร/ผลิตภัณฑ์สุขภาพ ผิดกฎหมาย
• การกระทำผิด กฎหมาย ระเบียบ มาตรฐาน วิชาชีพ
• โฆษณา-การหลอกลวง
03
แรงงาน
"เร่งรัดให้แรงงาน ต่างชาติ/ต่างด้าว ซื้อประกันสุขภาพ ลดภาระประเทศ"
• ให้แรงงานต่างชาติ ซื้อระบบประกันสุขภาพ ลดภาระงบประมาณรัฐ
• ควบคุม ป้องกันโรค โดยเพิ่มระบบตรวจสุขภาพ และฐานข้อมูลแรงงานต่างชาติ อย่างโปร่งใส
การประชุมผู้บริหารระดับสูงกระทรวงสาธารณสุข ณ วันที่ 1 ตุลาคม 2568

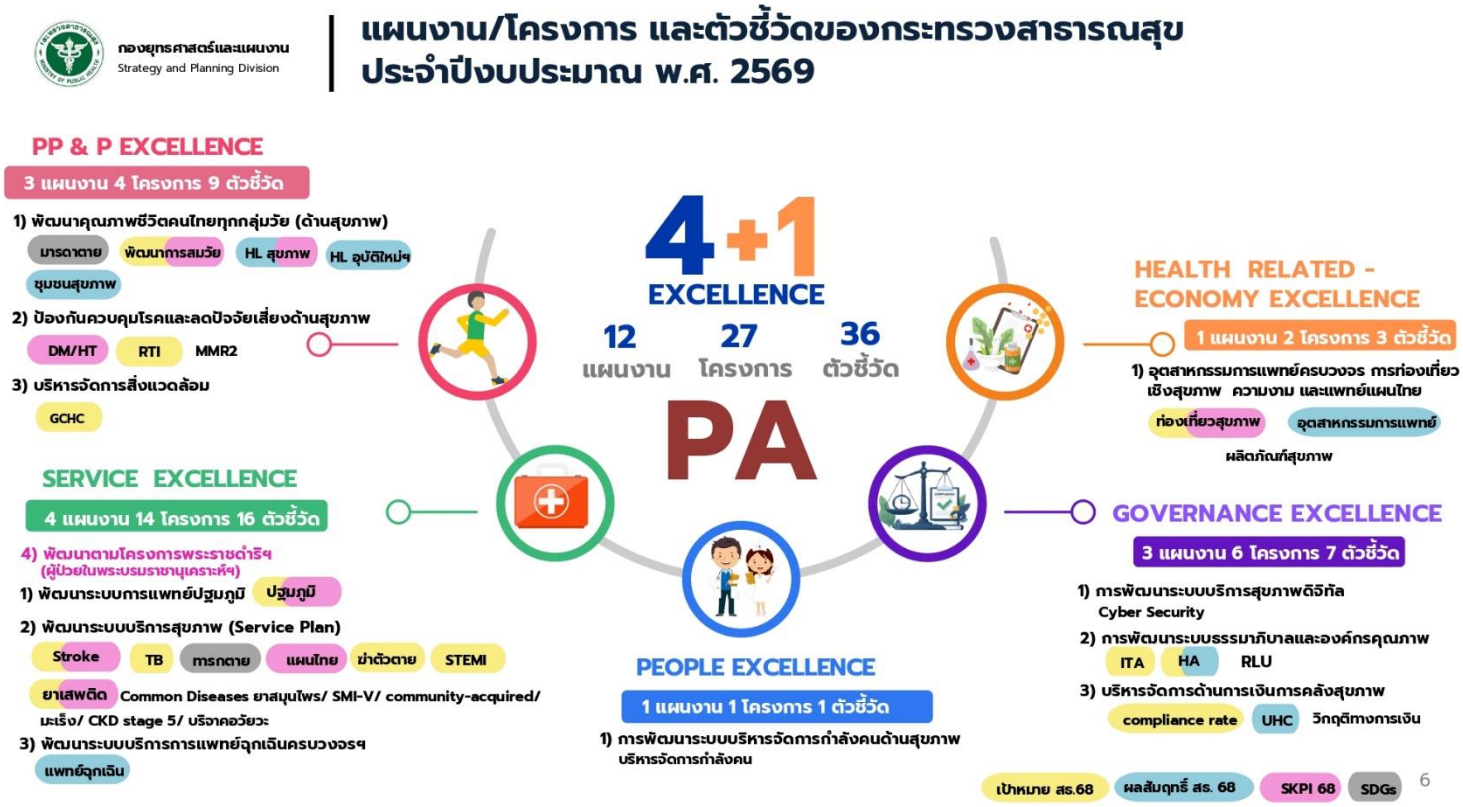
กองยุทธศาสตร์และแผนงาน
Strategy and Planning Division
แผนงาน/โครงการ และตัวชี้วัดของกระทรวงสาธารณสุข
ประจำปีงบประมาณ พ.ศ. 2569
PP & P EXCELLENCE
3 แผนงาน 4 โครงการ 9 ตัวชี้วัด
1) พัฒนาคุณภาพชีวิตคนไทยทุกกลุ่มวัย (ด้านสุขภาพ)
มารดาตาย พัฒนาการสมวัย HL สุขภาพ HL อุบัติใหม่ฯ ชุมชนสุขภาพ
2) ป้องกันควบคุมโรคและลดปัจจัยเสี่ยงด้านสุขภาพ
DM/HT RTI MMR2
3) บริหารจัดการสิ่งแวดล้อม
GCHC
4+1
EXCELLENCE
12 แผนงาน
27 โครงการ
36 ตัวชี้วัด
PA
HEALTH RELATED - ECONOMY EXCELLENCE
1 แผนงาน 2 โครงการ 3 ตัวชี้วัด
1) อุตสาหกรรมการแพทย์ครบวงจร การท่องเที่ยวเชิงสุขภาพ ความงาม และแพทย์แผนไทย
ท่องเที่ยวสุขภาพ อุตสาหกรรมการแพทย์ ผลิตภัณฑ์สุขภาพ
SERVICE EXCELLENCE
4 แผนงาน 14 โครงการ 16 ตัวชี้วัด
4) พัฒนาตามโครงการพระราชดำริฯ (ผู้ป่วยในพระบรมราชานุเคราะห์ฯ)
1) พัฒนาระบบการแพทย์ปฐมภูมิ ปฐมภูมิ
2) พัฒนาระบบบริการสุขภาพ (Service Plan)
Stroke TB ทารกตาย แผนไทย ฆ่าตัวตาย STEMI
ยาเสพติด Common Diseases ยาสมุนไพร/ SMI-V/ community-acquired/ มะเร็ง/ CKD stage 5/ บริจาคอวัยวะ
3) พัฒนาระบบบริการการแพทย์ฉุกเฉินครบวงจรฯ
แพทย์ฉุกเฉิน
GOVERNANCE EXCELLENCE
3 แผนงาน 6 โครงการ 7 ตัวชี้วัด
1) การพัฒนาระบบบริการสุขภาพดิจิทัล Cyber Security
2) การพัฒนาระบบธรรมาภิบาลและองค์กรคุณภาพ
ITA HA RLU
3) บริหารจัดการด้านการเงินการคลังสุขภาพ
compliance rate UHC วิกฤติทางการเงิน
PEOPLE EXCELLENCE
1 แผนงาน 1 โครงการ 1 ตัวชี้วัด
1) การพัฒนาระบบบริหารจัดการกำลังคนด้านสุขภาพ บริหารจัดการกำลังคน
เป้าหมาย สธ.68 ผลสัมฤทธิ์ สธ. 68 SKPI 68 SDGs
6

กองยุทธศาสตร์และแผนงาน
Strategy and Planning Division

แผนงาน/โครงการ และตัวชี้วัดของกระทรวงสาธารณสุข ประจำปีงบประมาณ พ.ศ. 2569

4+1 EXCELLENCE

12	27	36
แผนงาน	โครงการ	ตัวชี้วัด

โครงการพระราชดำริ โครงการเฉลิมพระเกียรติและพื้นที่เฉพาะ

PROMOTION PREVENTION & PROTECTION EXCELLENCE	SERVICE EXCELLENCE	PEOPLE EXCELLENCE	GOVERNANCE EXCELLENCE	HEALTH - RELATED ECONOMY EXCELLENCE
1	2	3	4	+1
• 3 แผนงาน • 4 โครงการ • 9 ตัวชี้วัด	• 4 แผนงาน • 14 โครงการ • 16 ตัวชี้วัด	• 1 แผนงาน • 1 โครงการ • 1 ตัวชี้วัด	• 3 แผนงาน • 6 โครงการ • 7 ตัวชี้วัด	• 1 แผนงาน • 2 โครงการ • 3 ตัวชี้วัด

การขับเคลื่อนนโยบายปลัดกระทรวงสาธารณสุข พ.ศ. 2569

"สานต่อ วางรากฐาน ร่วมพัฒนา เพื่อระบบที่ยั่งยืน"

น้อมนำการพัฒนา
งานสาธารณสุขตามแนวพระราชดำริ
/โครงการเฉลิมพระเกียรติ

กระทรวงสาธารณสุข MINISTRY OF PUBLIC HEALTH

1. เพิ่มประสิทธิภาพระบบบริการสุขภาพเชิงพื้นที่ ลดเหลื่อมล้ำ

1.1 One Region-One Province-One Hospital บริหารทรัพยากรร่วมระหว่าง รพ. ในระดับเขต ระบบส่งต่อ ระบบข้อมูล บริหารกำลังคน

1.2 ยกระดับความเป็นเลิศด้านบริการ (Service Excellence) พัฒนาบริการเฉพาะทาง มีศูนย์ความเป็นเลิศทุกเขตสุขภาพ เพิ่มทางเลือกการเข้ารับบริการ พรีเมี่ยมคลินิก

1.3 เพิ่มประสิทธิภาพการบริการปฐมภูมิ ให้ปชช.ทุกคนมีหมอประจำตัว

1.4 เสริมสร้างความพร้อมการตอบโต้ภาวะฉุกเฉิน เสริมศักยภาพบุคลากร ด้านการบริหารจัดการ บูรณาการหน่วยงาน ลดความทับซ้อน

1.5 เพิ่มการเข้าถึงบริการสุขภาพในพื้นที่กทม. พัฒนา Mini Clinic Telemedicine เสริมการเข้าถึงบริการระดับภูติยภูมิ พัฒนาการบริหารจัดการในภาพรวมทั้งระบบ

2. สร้างสุขภาพดีทุกช่วงวัย คนไทยแข็งแรง

2.1 ส่งมอบความแข็งแรงกาย-ใจ เด็กพัฒนาการสมวัย วัยเรียน วัยรุ่น IQ EQ ดี วัยทำงานพฤติกรรมสุขภาพที่ดี ลดภาวะพึ่งพิงในผู้สูงอายุ มีระบบดูแลสุขภาพระยะยาว

2.2 ยกระดับการควบคุมป้องกัน NCDs เชิงบูรณาการ เพิ่มแรงจูงใจด้านสุขภาพ เช่น สิทธิประโยชน์ภาษี สำหรับผู้มีพฤติกรรมสุขภาพดี

2.3 การจัดการสิ่งแวดล้อมที่เอื้อต่อการมีสุขภาพดี เช่น ระบบบำบัดน้ำเสีย ลดการปล่อย คาร์บอนในหน่วยบริการสุขภาพ พัฒนารพ.เป็นมิตรต่อสิ่งแวดล้อม

3. เพิ่มขีดความสามารถ นวัตกรรมทางการแพทย์และสาธารณสุข ดิจิทัลสุขภาพ ระบบข้อมูลสุขภาพอัจฉริยะ

3.1 พัฒนา**ระบบดิจิทัลสุขภาพเชื่อมโยงเป็นหนึ่งเดียว** สร้างคลังข้อมูลสุขภาพขนาดใหญ่ของประเทศ

3.2 พัฒนา**Telemedicine นวัตกรรม ปัญญาประดิษฐ์** ทางการแพทย์ สนับสนุนการวิจัยและการผลิต **ATMPs**

3.3 พัฒนา**เทคโนโลยีการแพทย์แม่นยำ** (Precision Medicine)

4. เพิ่มมูลค่าเชิงเศรษฐกิจสุขภาพ

4.1 เพิ่มมูลค่าบริการสุขภาพ ผลิตภัณฑ์สุขภาพ สมุนไพรไทย การท่องเที่ยวเชิงสุขภาพ อุตสาหกรรมสุขภาพ คลินิกแพทย์แผนไทยร่วมสมัย

4.2 ผลิตและพัฒนา Prof. Caregiver และนวดไทย

4.3 ส่งเสริม**วิจัยและพัฒนานวัตกรรมทางการแพทย์** เพื่อสร้างมูลค่าเพิ่มทางเศรษฐกิจ

5. บุคลากรมีขวัญ กำลังใจ และคุณภาพชีวิตการทำงานที่ดี

5.1 บริหารจัดการกำลังคนที่คล่องตัว ลดข้อจำกัด ปรับปรุงกฎหมาย ระเบียบ แนวปฏิบัติ ผลักดัน ร่าง พรบ.ก.สธ.

5.2 บริหารจัดการกำลังคนในเขตสุขภาพ เพิ่มการกระจาย สร้างแรงจูงใจ รักษาบุคลากรคุณภาพในพื้นที่

5.3 สร้างเสริมคุณภาพชีวิตในการทำงาน สวัสดิการ ความก้าวหน้า สิ่งแวดล้อม ความปลอดภัย

นโยบายการขับเคลื่อนงาน
สำนักงานสาธารณสุขจังหวัดยโสธร ปี 2569

นพ.ยุทธนา สุริยะ
นายแพทย์สาธารณสุขจังหวัดยโสธร

1. เพิ่มประสิทธิภาพระบบบริการสุขภาพเชิงพื้นที่ ลดเลื่อมล้ำ

1.1 One Region-One Province-One Hospital บริหารทรัพยากรร่วมระหว่าง รพ.ในระดับเขต ระบบส่งต่อ ระบบข้อมูล บริหารกำลังคน
1.2 ยกระดับความเป็นเลิศด้านบริการ (Service Excellence) พัฒนาบริการเฉพาะทาง มีศูนย์ความเป็นเลิศทุกเขตสุขภาพ เพิ่มทางเลือกการเข้ารับบริการ พรีเมี่ยมคลินิก
1.3 เพิ่มประสิทธิภาพการบริการปฐมภูมิ ให้ปชช.ทุกคนมีหมอประจำตัว
1.4 เสริมสร้างความพร้อมการตอบโต้ภาวะฉุกเฉิน เสริมศักยภาพบุคลากรด้านการบริหารจัดการ บุรุณาการหน่วยงาน ลดความทับซ้อน
1.5 เพิ่มการเข้าถึงบริการสุขภาพในพื้นที่กทม. พัฒนา Mini Clinic Telemedicine เสริมการเข้าถึงบริการระดับทุติยภูมิ พัฒนาการบริหารจัดการในภาพรวมทั้งระบบ

2. สร้างสุขภาพดีทุกช่วงวัย คนไทยแข็งแรง

2.1 ส่งมอบความแข็งแรงกาย-ใจ เด็กพัฒนาการสมวัย วัยเรียน วัยรุ่น IQ EQ ดีวัยทำงานพฤติกรรมสุขภาพที่ดี ลดภาวะพึ่งพิงในผู้สูงอายุ มีระบบดูแลสุขภาพระยะยาว
2.2 ยกระดับการควบคุมป้องกัน NCDs เชิงบูรณาการ เพิ่มแรงจูงใจด้านสุขภาพ เช่น สิทธิประโยชน์ภาษี สำหรับผู้มีพฤติกรรมสุขภาพดี
2.3 การจัดการสิ่งแวดล้อมที่เอื้อต่อการมีสุขภาพดี เช่น ระบบบำบัดน้ำเสีย ลดการปล่อย คาร์บอนในหน่วยบริการสุขภาพ พัฒนารพ.เป็นมิตรต่อสิ่งแวดล้อม

1. "30 บาท รักษาทุกที่" และ "ฟอกไตฟรี ได้ทุกแห่ง"
-ใช้บัตรประชาชนใบเดียว -Telemedicine ทุก รพ.สต. -ฉายแสงมะเร็งครอบคลุมทุกที่ -ฟอกไตฟรีทุกแห่ง

2. "รอบรู้ เพื่ออยู่อย่างมีคุณภาพชีวิต"
-รอบรู้ข้อมูลสุขภาพที่ถูกต้อง -ตระหนักรู้สถานะสุขภาพตนเอง -รอบรู้วิธีแก้ปัญหาสุขภาพ

3. "หมอไม่ล้า ประชาชนไม่รอ เชื่อมต่อทุกบริการผ่านเทคโนโลยี"
-Super App -ปัญญาประดิษฐ์ AI -ERP บริหารเชิงยุทธศาสตร์ -CPM ติดตามความพึงพอใจ

4. "เครื่องยนต์ทางเศรษฐกิจใหม่ ของประเทศ ด้วยการแพทย์มูลค่าสูง"
-การท่องเที่ยวเชิงสุขภาพ -การแพทย์แม่นยำ -ผลิตภัณฑ์ยาเพื่อการบำบัดรักษาขั้นสูง (ATMPs)

5. "ขวัญกำลังใจบุคลากร"
-เพิ่มค่าตอบแทนตามภาระงาน -เพิ่มผู้ช่วยบุคลากร -แก้ไขโครงการ/กฎหมาย

ข้อสั่งการ

- เพิ่มจำนวนเด็กดีมีคุณภาพ
- Health ID แก่เด็กแรกเกิด
- Super App "หมอพร้อม" เชื่อม App. บริการอื่นๆ
- ห้องปลอดฝุ่นสถานบริการ
- ประชุมผู้บริหารระดับสูงทุกสัปดาห์

3. เพิ่มขีดความสามารถ นวัตกรรมทางการแพทย์ และสาธารณสุข ดิจิทัลสุขภาพ ระบบข้อมูลสุขภาพอัจฉริยะ

3.1 พัฒนาระบบดิจิทัลสุขภาพเชื่อมโยงเป็นหนึ่งเดียว สร้างคลังข้อมูลสุขภาพขนาดใหญ่ของประเทศ
3.2 พัฒนาTelemedicine นวัตกรรม ปัญญาประดิษฐ์ ทางการแพทย์ สนับสนุนการวิจัยและการผลิต ATMPS
3.3 **พัฒนาเทคโนโลยีการแพทย์แม่นยำ** (Precision Medicine)

4. เพิ่มมูลค่าเชิงเศรษฐกิจสุขภาพ

4.1 เพิ่มมูลค่าบริการสุขภาพ ผลิตภัณฑ์สุขภาพ สมุนไพรไทย การท่องเที่ยวเชิงสุขภาพ อุตสาหกรรมสุขภาพ คลินิกแพทย์แผนไทยร่วมสมัย
4.2 ผลิตและพัฒนา Prof. Caregiver และนวดไทย
4.3 ส่งเสริมวิจัยและพัฒนานวัตกรรมทางการแพทย์ เพื่อสร้างมูลค่าเพิ่มทางเศรษฐกิจ

5. บุคลากรมีขวัญ กำลังใจ และคุณภาพชีวิตการทำงานที่ดี

5.1 บริหารจัดการกำลังคนที่คล่องตัว ลดข้อข้อจำกัด ปรับปรุงกฎหมาย ระเบียบ แนวปฏิบัติ ผลักดัน ร่าง พรบ.ก.สธ.
5.2 บริหารอัตการกำลังคนในเขตสุขภาพ เพิ่มการกระจาย สร้างแรงจงใจ รักษาบุคลากรคุณภาพในพื้นที่
5.3 สร้างเสริมคุณภาพชีวิตในการทำงาน สวัสดิการ ความก้าวหน้า สิ่งแวดล้อม ความปลอดภัย